岩崎理事長再選 提案型営業を確認

出水電気工事工業協同組合（岩崎孝和理事長、組合員50社）は4月28日、出水市の鶴丸会館で16年度総会を開き、「提案型営業」の積極的展開を柱に共同保守管理業務の推進と電気保守センターの充実等を盛り込んだ新年度事業計画を決めた。任期満了に伴う役員改選では岩崎理事長、郡山卓馬副理事長を再選した。また14年間役員を務めた森貞昭理事が勇退することになった。

岩崎理事長は「組合を取り巻く環境は厳しいが、他人を頼っていてはダメで自分で自分の企業をつくっていかなければならない。自分たちの『提案型』営業に取り組み、初心に戻って待つのではなく攻めていくことを再度、確認していただきたい」と挨拶した。

総会挨拶で「提案型営業」の必要性について話す岩崎理事長＝出水市の鶴丸会館で

総会司会は郡山専務理事。太田泰寛氏を議長に各議案を審議、原案通り承認した。その他事項でオール電化住宅の推進、九電コールセンター24時間体制への積極的な取り組み等を決めた。郡山専務理事が事業計画を説明。河末一男理事が収支計画、中村眞折監事が監査報告をした。

懇親会は九州電力㈱出水営業所（上村四男所長）を来賓に迎え、牧一行㈱川床石油設備工業社長の挨拶。種子島時邦志布志湾港湾事務所長が工事経過報告。来賓の東俊夫九州地方整備局港湾空港部長、地元の慶田泰輔町長らが「地域の交流ゾーンなど港を核に経済発展につながるものだ」と祝辞を寄せた。

志布志保育園児たちがくす玉を割り、タイムカプセルを埋めて竣工に花を添えた。また29日には「帆船・あこがれ」が初寄港した。

新役員は次の通り。理事長＝岩崎孝和（㈱岩崎電設）▽専務理事＝郡山卓馬（有）高尾野電設）▽理事＝大石長久（㈱大石電機設備工業）河末一男（有）あかつき電化）井手口勝（有）井手口電設）太田泰寛（㈱太田電機工業所）▽監事＝中村眞折（中村電業）池下学（でんきのイケシタ）

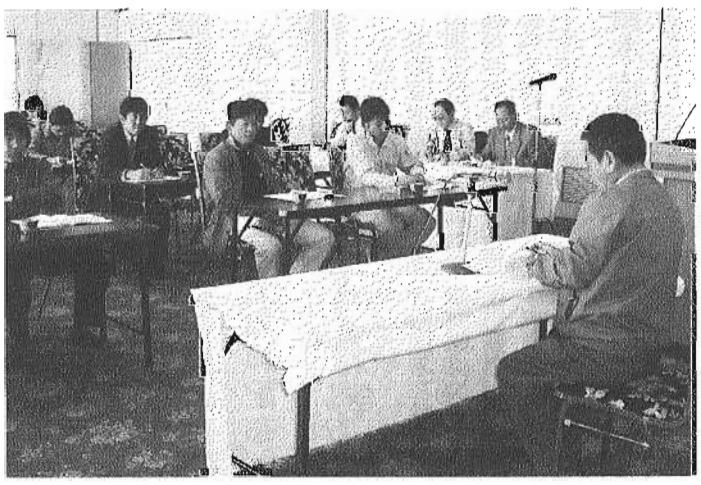
新年度事業計画等で話し合う会員＝出水市の鶴丸会館で

県内初の耐震機能有す

志布志港ふ頭竣工式

志布志町

国際物流拠点港を目指して港湾拡充整備を進めている曽於郡志布志町の志布志港。港の機能充実により価値を国内外に評価付けになる観光用ふ頭がこのほど完成、国、県、町、地元関係者約30人が出席して4月27日、同ふ頭で竣工式が開かれた。

今回の整備は、緑地公園を含む2・76㌶を整備、事業は平成5年から着手、ふ頭は水深㊀7・5㍍、長さ220㍍、1万5000㌧級の客船が接岸できる。また、同ふ頭は県内でも初の大規模地震など緊急災害時の避難場所の耐震機能を有し、被災時の救援物資等の輸送等にも対応するスペースも確保している。加えて人の交流や釣りなど憩い・安らぎの空間として集いの広場としても活用できる。

式典では、北薗幸夫県土木部次長が「南九州の国際物流拠点港として、防災面も兼ね合わせ、また港まちの魅力の空間がさらに充実され、さらなる港の発展が期待される」と挨拶。種子島時邦志布志

テープカットで完成を祝う関係者＝志布志町の志布志港で

新部長に太田氏選出

太田泰寛部長

出水電気工事工業協同組合青年部（東則行部長、部員21社）は4月28日、出水市の鶴丸会館で親組合の岩崎孝和理事長、郡山卓馬専務理事ら役員を迎え16年度総会を開き、今年度高齢者住宅無料点検サービスを出水郡東町・長島町で実施する等の事業計画を決めた。また今年度部長に太田泰寛氏を選び、東部長は副部長に就任した。

東部長は「若い力で厳しい状況を打開し、今年は昨年以上の活動を展開しよう」と挨拶。また太田新部長は「親組合の手足となり、今後も頑張っていきたい」と抱負を語った。

岩崎理事長は「皆さんの活動に感謝する。青年部の精神に基づいて何事も最後までやり遂げることが大事ではないか」と激励した。

新役員は次の通り。部長＝太田泰寛（㈱太田電機工業所）▽副部長＝東則行（有）東電設）▽会計＝川崎信也（有）川崎

出水市下水道協会総会

新会長に桑木氏

桑木行喜新会長

出水市下水道協会（片角保会長）は4月28日、出水市の鶴丸会館で16年度総会を開き、新年度事業計画等を決めた。また任期満了に伴う役員改選では会長に桑木行喜氏が就任した。

新役員は次の通り。会長＝桑木行喜（㈱桑木組）▽副会長＝田頭講治（㈱田頭建設）▽監事＝上脇達実（丸久㈱建設）㈱岡田弘一（岡田建設㈱）▽事務局＝磯部英朗（㈱井島建設）

出水電気組合が社長賞

九電オール電化住宅獲得コンテスト

社長賞を受賞した出水電気組合の岩崎理事長

九州電力㈱（松尾新吾社長）の15年度オール電化住宅獲得コンテストで出水電気工事工業協同組合（岩崎孝和理事長）が社長賞を受賞。12日に福岡市のニューオータニ博多で表彰式が行われ、岩崎理事長が出席する。

同コンテストは平成15年3月21日から16年3月20日の期間中、温水器・電磁調理器の販売獲得ポイントで競い、社長賞は250ポイント以上で鹿児島地区からは同組合を含め10店が受賞した。

龍郷町建友会総会

新会長に柳原氏を選任

龍郷町建友会は4月28日、大島郡龍郷町の大倉で16年度通常総会を開き、15年度事業報告・監査報告及び16年度事業計画・収支予算等について話し合った。任期満了に伴う役員改選では新会長に柳原勇氏（有）柳原建設）を選任した。

新役員は次の通り。会長＝柳原勇▽副会長＝藤山晋市（有）藤山建設）永田豊人（共栄開発工業㈱）▽会計書記＝友原菊二朗（友原建設㈱）▽監事＝肥後隆夫（有）隆司工業）▽理事＝竹山眞一郎（竹山建設㈱）

住用村建友会総会

新会長に市田氏

住用村建友会は4月27日、名瀬市の奄美サンプラザホテルで16年度通常総会を開き、15年度事業報告・監査報告及び16年度事業計画・収支予算等について話し合った。任期満了に伴う役員改選では新会長に市田英一郎氏（㈱市田建設）を選任した。

新役員は次の通り。会長＝市田英一郎▽副会長＝福山正二（有）福山建設）島元純一（有）島元土木）▽理事＝平良文仁（㈱平良建設）三浦サチ（有）三浦建設）麻岡正一郎（麻岡工業㈱）

お手軽で便利な購読料のお支払いは
自動振替で
鹿児島建設新聞
099-227-5100へ

安心システムで21世紀の響生を追求する
㈱南栄技研
鹿児島営業所 鹿児島市中山町1406－1 ☎(099)
国分営業所 姶良郡隼人町西光寺前田118-10 ☎(0995)
川内営業所 川内市宮城町1688 ☎(0996)
鹿屋営業所 鹿屋市東原3172－6 ☎(0994)
宮崎営業所 東諸県郡高岡町大字花見堂橋山1720-18 ☎(0985)
八代営業所 八代市上片町1351－1 ☎(0965)
都城営業所 都城市都北町7411 ☎(0986)
延岡営業所 東臼杵郡門川町大字加草字深迫616-1 ☎(0982)
熊本営業所 熊本郡植木町亀甲字西池上2074 ☎(096)

建設業の詳しい情報は…
無料体験実施中
http://www.kc-news.co.jp
業者格付・県・市町村予算・発注予定工事等々情報は盛りだくさん
お問い合わせ：099-222-6123