## 妙見神社祖霊殿新築

# 工期内の無事完成を

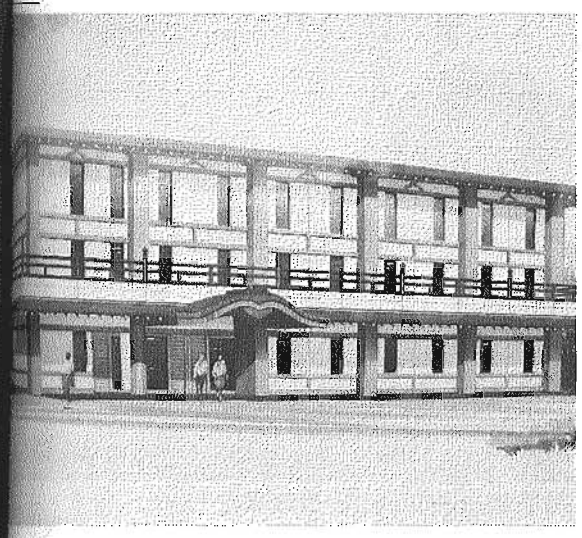

00年記念事業第1期・妙見神社祖霊殿新築工事の祈願祭を行い、神社関係者をはじめ、施工業者らが出席して工事の無事故を祈った。

祈願祭では、祝詞奉てんの後、刈り初めの儀を齋野和美妙見神社責任役員、穿初めの儀を林陽郎㈲新建築設計事務所社長、杭打ちの儀を栫井銀二郎中央建設㈱社長らが地鎮の儀を行った。続いて、肥後勝司中央建設安全協力会長ら代表16人が玉串を捧げ、工事の無事故無災害を祈願した。

直会では、主催者を代表して塩満義人斎主、施工業者を代表して林社長らが「工期内の完成と無事故無災害で1日も早い完成を目指したい」と挨拶、栫社長の乾杯の音頭で開宴した。

同霊殿は、鹿児島市宇宿915。建物規模はRC造3階建延べ637平方㍍。設計は㈲新建築設計事務所、本体施工は㈱中央建設。

祖霊殿新築の完成パース図（上）、穿初めの儀を行う林社長（左）と杭打ちの儀を行う栫井社長

## 川内建築四団体連絡協が現場見学会

# 大型工事の最新工法学ぶ

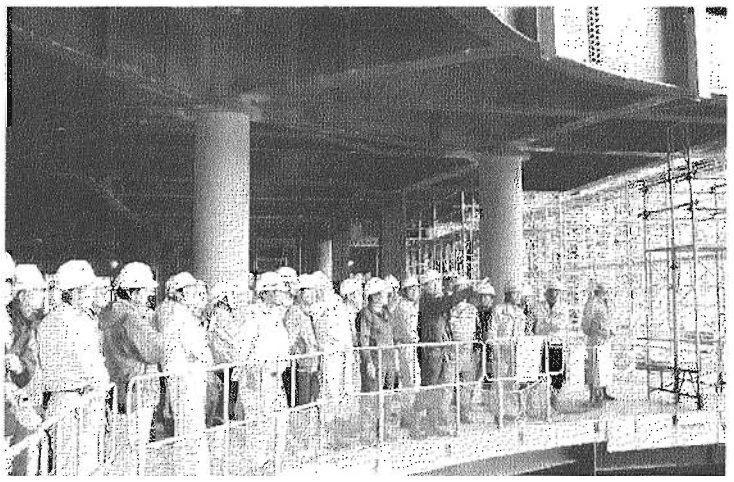

躯体工事の説明に聴き入る会員
＝鹿児島市の県民交流センター建設現場で

川内建築四団体連絡協議会（今村裕会長）は22日、県発注の大型建築工事である県民交流センターと農業開発総合センターの2カ所を現場見学、最新の工法や工程管理等を学んだ。

見学会には建築、設計、電気、管を専業とする会員約50人が参加。このうち、鹿児島市山下町の旧県庁舎跡地に建設中の県民交流センターでは、鹿島・戸田・春園・新生・内村特定JVの吉次文夫所長、宮崎研輔副所長によるパンフレットとビデオを使った工事概要説明を受けた後、現場を見て回った。

同施設の現在の出来高は約45％で、工期は15年2月末。同日は約200人の作業員を動員。3、4階の躯体、地階からの仕上げ、設備工事に入っている。会員は宮崎副所長の案内で1、2階部分を中心に見学。とりわけ、移動式能舞台を備えた県民ホールとなる工事場所には興味深く見入っていた。

今村会長は「外からは何度も見ている現場だが、実際に中に入ると、さまざまな工法、順調な工程管理が見えて勉強になる。会員の業種は異なるが、それぞれ得るものがあったのではなかろうか」と語った。

林業功労者表彰などもあった大会
＝鹿児島市の市民文化ホールで

# 森林資源の循環利用を

## 13年度 県森林・林業振興大会

県民参加のみどりの県土づくりを図ろうと、13年度県森林・林業振興大会（県、県森林組合連合会、林業団体19団体）は22日、鹿児島市の市民文化ホールで開かれ、関係者多数が出席し、森林資源の循環利用の促進、県民参加による緑化推進などを目指す大会スローガンを採択した。

大会式典では、初めに大会会長の須賀龍郎県知事（代読－和田正道出納長）が「林業・木材産業をめぐる環境は大変厳しいが、一方では環境問題を背景に、森林の環境財としての役割や国土保全、水資源のかん養等の公益的機能に対する期待は益々高まりつつある。全国育樹祭も成功のうちに終わり、これを契機に、さらに県民参加のみどりの県土づくりを積極的に進めていきたい」と挨拶。

続いて、来賓の加藤鐵夫林野庁長官（代読－安藤伸博水源地治山対策室長）、溝口宏二県議会議長（代読－川原秀男副議長）の祝辞があった後、林業功労者の㈲今藤林業（団体）、田之頭隆秀氏（図南木材㈱）、淵脇利文氏（淵脇建設㈱）ら、木材需要拡大推進功労者の児玉豊人氏（㈱K設計）、「かごしま材」普及促進コンクール入賞者の上野木材㈲、㈱クリモク、山佐木材㈱に表彰状が授与された。

最後に、①間伐の徹底で恵み豊かな森林づくりを②森林資源の循環活用で林業・木材産業の振興を③高品質なかごしま材の供給体制づくりを－などの大会スローガンを採択した。

## 創造企画 高機能木炭塗料説明会

# "シロアリ等に効果絶大"

高機能木炭塗料の説明が行われた会場
＝鹿児島市の鹿児島サンロイヤルホテルで

㈱創造企画（中村歳久社長、鹿児島市）は21日、鹿児島市の鹿児島サンロイヤルホテルで、シックハウス対策と共にシロアリ防除に絶大な効果を発揮する、自然素材の高機能木炭塗料「ヘルスコート・キュア」と「ヘルスコート」の商品説明会を開いた。

建材店や工務店など約10社が参加した同日は、同商品の開発・製造に成功し、特許を取得しているアーテック工房（横浜市）の末武譲技術営業部課長が商品のメカニズムから特徴、シロアリやシックハウスへの効き目について説明。

ヘルスキュア（防蟻防腐用液活性触媒炭）については「薬剤を一切使用しない自然素材では、全国で初めて森林総合研究所（熊本県）の耐蟻性試験・野外暴露テストで合格。無毒で人体にも安全で、シロアリに対してはマイナスイオンと鉱石の効果により餓死させる形で死滅させます」と特徴を述べ、ヘルスコートについては「微粉末にした木炭のバインダー剤に、通気性、保水性、接着性の三つの機能を兼ね備えさせたことで、炭自体の効能と併せて湿度調整から、科学物質や悪臭の吸着、また、マイナスイオンで空気質も改善することができる」と説明した。

同製品の南九州地区特約店販売元の中村社長は「使ったらわかる商品。詳しく知りたい方はぜひご連絡して頂き、今後のリフォームのツールとして活用して欲しい」と話した。

解体
ビル解体
鉄骨解体
木造解体
特殊建築物解体、他
低騒音
低振動
見積無料
株式会社 江藤建設工業
鹿児島市小野一丁目20番6号
TEL（099）229-7500㈹