無事故の竣工を祈願

県板金塗装工業協組会館上棟式

鹿児島市田上町に建設中の「県板金塗装工業協同組合会館」の上棟式が23日、同会館建設現場で行われ、大平集一県板金塗装工業協同組合理事長や行政関係者及び施工業者ら約40人が出席して無事故無災害での竣工を祈願した。

上棟式では、大平理事長や施工関係者等がもちやお供え物を清めた後、もちまきが行われ子供達や地域の人たちが大勢詰めかけ、笑顔でもち等を拾っていた。

直会では、大平理事長が「組合設立46年目になりますが、長年の念願であった同会館が組合員の積立などの努力のおかげでようやく実現しようとしています。これを機に組合のますますの事業発展、並びに無事故無災害での竣工をお願いしたい」と挨拶。また、施工の武石隆㈲武石建設社長が「自社の技術を十分発揮し立派な会館に仕上げていきたい。また、内部等の仕様についてどしどし意見を言って下さい」と述べた後、田浦開作副理事長の乾杯発声で祝宴に入った。

同施設の建物規模は、S造2階建延べ200・63平方㍍、内部仕様は1階が事務所、2階が会議室となっている。設計・施工は武石建設（鹿児島市）で3月中頃の完成を予定している。

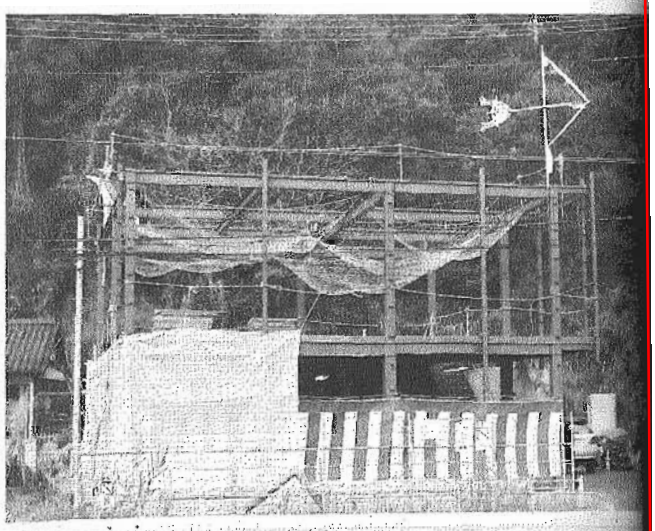

鹿児島市町の現地で

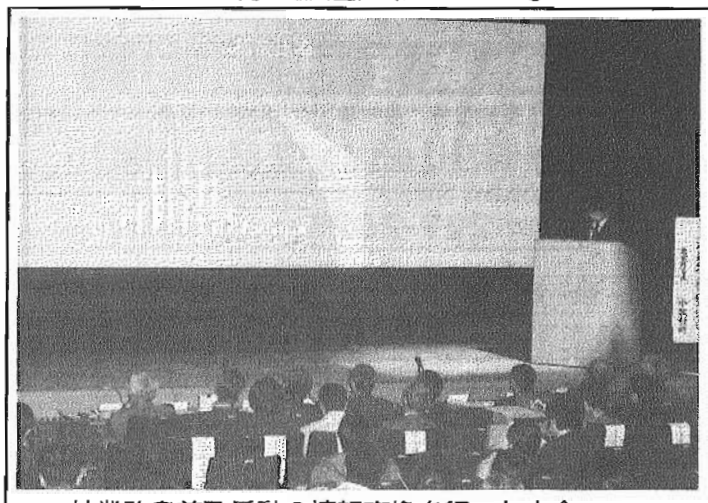

林業改良普及活動の情報交換を行った大会
＝鹿児島市の県歴史資料センター黎明館で

林業改良普及活動発表大会

地材地建の必要性訴え

15年度林業改良普及活動実績発表大会は23日、鹿児島市の県歴史資料センター黎明館で開き、県や市町村、森林組合の関係者ら約200人が出席して林業改良普及活動に関する情報交換を行った。

同大会は、各指導区（県出先事務所）における林業改良指導員の自己研さんと創意工夫による普及活動成果を発表し、指導員の資質・意欲の向上を図ることを目的に、昭和26年から毎年開催している。

大会では、初めに徳重勝治県林務水産部長が「本日の大会を通じて活発な意見、情報を交換し、今後の普及推進に生かしていただきたい」と挨拶。続いて、各指導区代表の指導員12人が除間伐・森林整備、木材利用の推進に関するテーマを次々に発表した。

このうち、伊集院指導区の税所博信氏は、日置地区の木材業界で組織した「ひおきの家づくり協議会」の活動状況等を報告。地域材を使用する業者数等が年々減少傾向とした上で、「地域材利用の木造住宅推進は森林整備を進める上でも大きな課題。主要な需要先は地域の工務店であるため、〝地材地建〟の取り組みを推進することが必要。今後はすべての会員が〝地域材利用〟という共通認識で活動を進めるのが肝要だ」などと訴えた。

久建が樹木伐採奉仕作業

地元の要望に応える

㈱久建（平田昇社長、本社・姶良郡蒲生町）は23日、同町西浦の大山祇神社で樹木伐採の奉仕作業を実施し、地域住民に喜ばれた。

伐採したのは樹齢100年以上、高さ40㍍の巨大なムクロジ。数年前から立ち腐れを起こしており、このままでは倒壊して石造りの鳥居を壊す危険性があるため、神社を管理する西浦公民館からの依頼に、地元出身の平田社長が応えたもの。

作業には高所作業車とクレーン車を動員。高所作業車のバケットに平田社長と大嶺正勝町議会議長が乗り込み、平田社長がリモコンを操作し、大嶺議長がチェーンソーで少しづつ切り取っていった。作業場所は交通量が多く、警備員2人を配置して安全面にも留意した。また作業には西浦地区公民館役員5人も参加して、落ちた枝を裁断しながら、作業の様子を見守っていた。

伐採は鳥居を傷つけないよう慎重に進められ、4時間以上かかってようやく終了。平田社長は「地元住民の理解のおかげで仕事ができる。建設業として協力は当然のこと」と笑顔を見せていた。

枝にワイヤーをかける平田社長
＝蒲生町の現地で

カシオ情報機器ソリューションフェア

次世代積算を体験

カシオ情報機器㈱は23日、鹿児島市のベイサイド錦江で「カシオソリューションフェア」を開き、自動積算システムや事務処理専用機「楽一」の展示・実演が行われ、建設業者ら多数が訪れた。

会場には、設計書をイメージデータから積算を行う自動積算機能や積算と実行予算との融合、積算シミュレーション機能を搭載したカシオ新積算システムと、見積書作成から請求書発行までを簡単操作で実現する事務処理機能を満載した「楽一」が設置され、来場者は実際にパソコンを操作しながら、担当者の説明に興味深そうに聴き入っていた。

今回紹介された積算システムは、入札制度の改革・内訳書添付の必須化など、発注者動向も変化し、自社の経験とノウハウを入札に向け反映させる対応が必要不可欠。そこで、業界に先駆けて設計書をスキャナーで読み取り、変換結果を確認、編集し自動で積算できる次世代の積算システムとなっている。

同九州支社鹿児島営業所の東純孝氏は「煩雑で時間のかかる積算の作業をもっと簡単に効率的にするために開発した製品です。ぜひとも実際に体験していただきたい」と話した。

問い合わせ先は、カシオ情報機器㈱九州支社鹿児島営業所（鹿児島市唐湊4－1－2 ☎099・255・5056）。

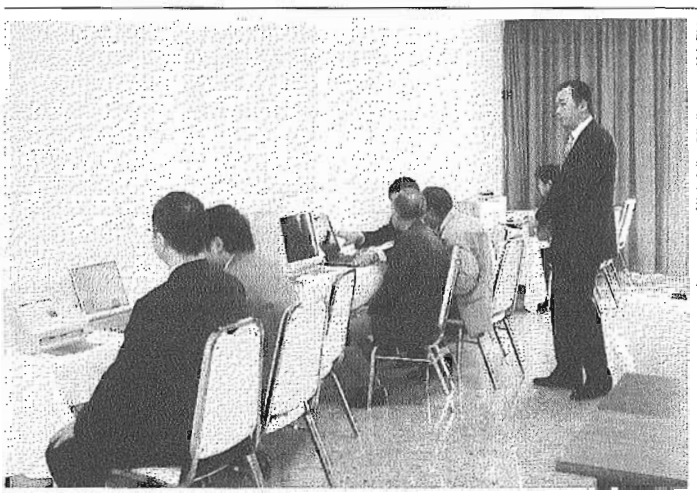

積算システム等が展示されたフェア
＝鹿児島市のベイサイド錦江で

29日、鹿児島市で

ダイキン空調鹿児島㈱（吉川義明社長）は29日午後1時30分から、鹿児島市の市民文化ホールで「ダイキン住宅エコテック 2004」を開く。

同日は九州電力㈱鹿児島支店営業部住宅電化推進グループの担当者が「オール電化住宅推進状況」、ダイキン工業㈱ソリューション提案担当者が「21世紀の住宅向け商品の案内」、沖田清㈲ADL地域建築デザイン研究所長が「新築、リフォ[illegible]手法」について講演する。入場は無料で先着200人で締め切る。

問い合わせは、ダイキン空調鹿児島㈱（鹿児島市東開町5－12 ☎099・267・7670 FAX267・7464）担当・畑田俊雄企画課長まで。

“真心とほほ笑みと”をモットーに心より御奉仕致します。
南日本家具工芸株式会社
婚礼家具，造作家具，増改築，ジュータン
カーテン，他，家具総合卸
鹿児島市東開町13－30
TEL (099)269-7111
FAX (099)268-0385

建設業許可申請
変更届・資格審査申請・官公庁許認可
登録申請手続き致します
許認可コンサルタント
安田行政法務事務所
鹿児島市中央町5－41 トーカンマンション白鷺602号
TEL 252-80[illegible]
FAX 252-11[illegible]