昭和31年8月6日第三種郵便物認可
社団法人日本専門新聞協会加盟

かごしま
建設新聞

株式会社 鹿児島建設新聞
発行人 大迫純
鹿児島市錦江町3番36号
電話 099－227－5100番
FAX 099－225－1919番
振替口座 02020－5－2558
ホームページ
http://www.kc-news.co.jp

広告 鋼矢板 コンクリート矢板 圧入工事
無振動・無騒音・鋼矢板圧入引抜工事
稲森クレーン建設株式会社
〒八九一－〇一〇四 鹿児島市山田町四一六－四
☎（〇九九）二六五－六六五一番
FAX（〇九九）二六五－六七八〇番

提案募集 2社か3社連合体

NHK新鹿児島放送会館建設

17年1月に工事着手か

28日から説明書交付

日本放送協会は21日付けで、「NHK新鹿児島放送会館建設工事」に伴う提案募集について発表した。募集は同工事の設計・施工業務で、技術提案総合評価方式で実施される。主な資格要件は、施工会社2社の連合体、または施工会社2社と建築設計事務所との連合体。説明書は28日から31日まで、鹿児島市のNHK鹿児島局企画総務や東京都のNHK経理局調達部で交付する。17年1月にも着工し、18年度にも運用開始すると見られる。

（9面に提案募集を掲載）

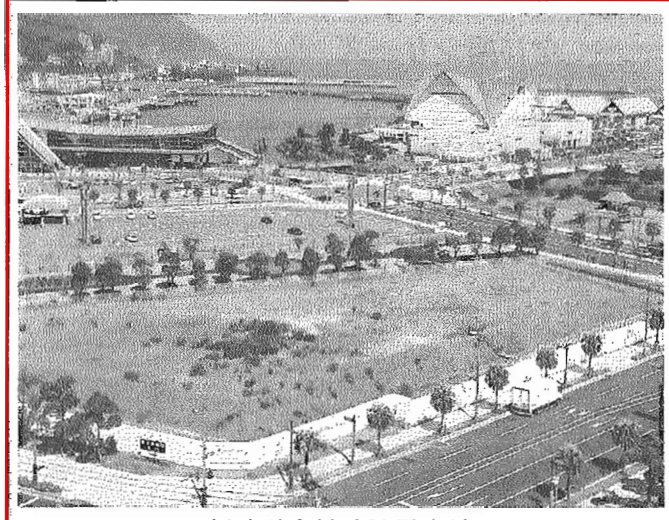

新放送会館建設予定地

鹿児島市天保山町の現放送会館は老朽化や狭隘化が著しく、かねてから移転整備を検討、11年度に鹿児島市本港新町ウオーターフロント地区に7741・84平方㍍の移転当地を取得。これまでにボーリング調査や地盤強化対策工事等を実施、9月24日に開かれた日本放送協会経営委員会で新会館（基本構想で5500㎡程度）の着工が了承された。

今回、提案募集するNHK新鹿児島放送会館建設工事の業務内容は、基本・実施設計及び設計監理、施工の実施で、鉄塔、建築設備及び外構工事も含む（ただし、放送設備は除く）。履行期限は、設計が16年12月末までを予定、完成は18年8月末となっている。

主な資格要件は、NHKの15・16年度建設登録業者一覧や測量・建設コンサルタント登録業者一覧に登録していること。参加企業の構成は、設計・施工双方の資格の保有及び所定の資格を有する技術者の配置が可能な単一の施工会社と県内に本店を置く施工会社2社との連合体、または施工の資格の保有および所定の資格を有する技術者の配置が可能な単一の施工会社と県内に本店を置く施工会社2社と設計の資格を有する技術者の配置が可能な単一の建築設計事務所との連合体。なお、参加企業の代表者となる施工会社は、県内に営業拠点を有し、かつ経営事項審査結果の総合評点が建築一式工事で1500点以上、参加企業の構成員となる施工会社は、