薩摩半島の発展へ討議

県建設業協会南薩3支部協議会

第26回県建設業協会南薩3支部の協議会は11日、日置支部担当で日置郡吹上町の吹上砂丘荘で開かれ、来賓に伊集院、加世田、指宿の各所長らを迎え、3支部役員の総勢60人が今後の公共事業の展望、要望等を踏まえ活発な意見交換を行った。

協議会では、小牟礼純哉指宿支部長が「年々厳しい情勢であるが、この機に更に意見交換を図り、一緒に学びたい」と力強く開会宣言した後、開催地を代表して西郷進一日置支部長が来賓出席者にお礼を述べた後、「昨今の経済状況下しくみが大きく変わり、我々建設業は暗闇の中にいるがごときの状態です。本日の協議会できたんのない意見交換をして、暗闇から一寸の光が見えれば幸いです」と挨拶。

来賓挨拶では、東英雄伊集院土木事務所長が「第26回と歴史と重みのある協議会、多くの検討課題、提議、話題等ありますがお互い薩摩半島振興発展を目指し協会員の出席する大きな熱意が見えてきます。厳しい状況下ですが、諸問題を一体となって解決を図るべく努力したい」と言葉を寄せた。

引き続き、来賓9人と3支部役員の自己紹介があって、協議に移り、陳情書に沿って、早期発注と平準化、協会員の優先指名、公共事業コスト縮減など健全な建設業発展を目指す要望と展望が提起されたほか、活発な意見交換の中で、財政事情、地方環境の相違点などお互い英知を結集して、前進を図っていくこと等を確認した。

閉会挨拶では、上東信義加世田支部長が「長時間にわたり貴重な協議会、今後の建設業の支えとして各支部に持ち帰り、会員にしっかりと伝えます」と結んだ。

活発な意見交換を行った協議会
＝吹上町の吹上砂丘荘で

今後の発展に生かしてほしい――と語る
久保支部長＝鹿児島市の県市町村自治会館で

全国特定法面保護協会県支部等 法面3団体勉強会

適正化法 県側の対応学ぶ

全国特定法面保護協会県支部（久保公生支部長）、法面保護工事業協同組合（余慶久夫理事長）、県法面工事業連合会（熊谷慶喜会長）の法面3団体は12日、鹿児島市の県市町村自治会館で、県土木部技術管理課から3人の講師を招き、公共工事適正化法の概要と、それに基づく県側の対応について勉強会を行った。

今回の勉強会は、公共工事適正化法が4月に施行されたのを受けて、公共工事の入札及び契約の適正化を促進するのが目的。

冒頭、3団体を代表して久保支部長が「公共工事適正化法が施行され、より精度の高い事業の在り方が求められてきており、講師の説明をしっかり聞いて、今後の発展に寄与していただきたい」と挨拶。

続いて、県土木部技術管理課の吉野達也氏が、契約の適正化の促進に関する法律の概要、公共工事適正化法に係る県の対応について説明があり、その中でも特に県側としては、施工体制の適正化（丸投げの全面禁止）、公正な競争の促進を図るために、VE方式等の民間の技術提案を受け付ける方式及び安全性、環境、交通の確保等価格以外の要素を重視すべき工事に関して総合評価方式を県独自に活用することなどを述べた。参加者らは講師の説明を真剣な面持ちで聴講し、質疑応答でも積極的な質問がなされていた。

鹿児島市 13年度一斉公開建築パト 50力所を点検、指導徹底

年度違反建築防止週間に伴う一斉公開建築パトロールを市内全域を3地区に分かれて実施し、確認表示板の未掲示や工事完了検査の徹底などの指導を行った。

同日は、市内全域を市街地・吉野地区と武・田上・伊敷・小山田地区、宇宿・谷山地区の3地区に分かれて、警察からの協力も得て計12人が査察指導班を編成してパトロールを実施。

それぞれの地区において工事途中の現場50カ所を対象に工事内容に違反がないか点検。その結果、確認表示板の提出や工事完了検査の徹底を促し、所要の指導を行った。

同パトロールは、違反建築物に対して行政上の所要措置を講じることで違反の防止を図り、市街地における環境の形成及び建築物の質の向上を目的に毎年実施している。

養護学校で奉仕作業

日置郡建築振興会 県建築協会と合同で

日置郡建築振興会（永池重久会長）はこのほど、県建築協会と合同で13年度奉仕作業を行い、会員40社（約50人）が参加し、串木野市の串木野養護学校の天井張り替え、遊具などの設備改修等を約半日をかけて行った。

当日は、午前8時30分に現地に集合。初めに県建築協会の本田幸廣理事から「12年度より、建築の日の一環として県建築協会と貴振興会との合同奉仕作業を始めました。けがなどには十分注意して作業を行ってほしい」。続いて永池会長が「我々が、日頃円滑に作業を行えるのも地域住民の建設事業への理解があってのこと。そのご恩に報いる意味でも、誠心誠意気持ちを込めて作業に取り組んでいただきたい」と重ねて挨拶。

今回は、天井の張り替え、フェンス基礎工、物干場の塗替え、遊具補修などを中心に作業が進められ、およそ半日をかけた作業で、校内は見違えるほどきれいになった。

作業終了後、挨拶に立った同養護学校の脇元東明校長は「皆様のご好意に感謝致します。今後も地域繁栄のために務めて下さい」と感謝の意を述べた。

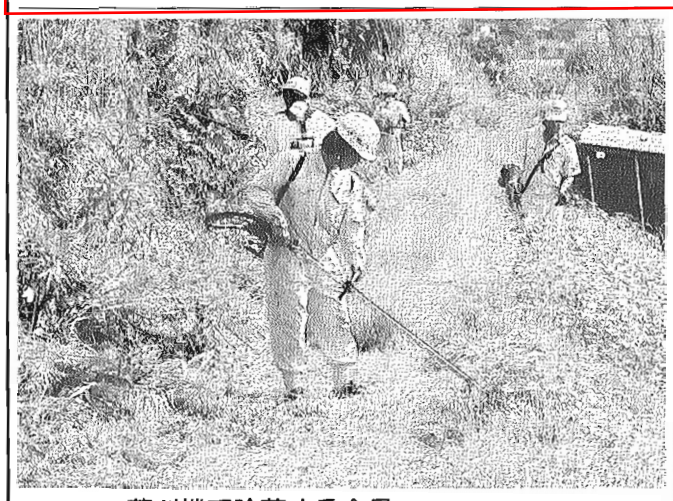

草刈機で除草する会員
＝串木野市上名で

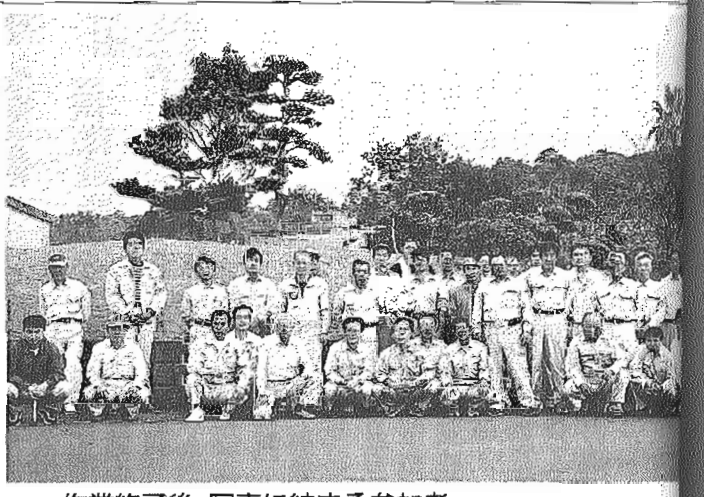

作業終了後、写真に納まる参加者
＝串木野市の同養護学校で

串木野市建設協組奉仕作業 五反田川を美化清掃

串木野市建設協同組合（会員28社・上野憲三理事長）は12日、同市上名の国道3号脇から川口橋間の約2キロの五反田川清掃奉仕作業を実施した。

当日は午前8時、同市緑町の建設会館駐車場に集合した会員約30人を前に、上野理事長が「子供達が遊べる川にとの思いから、五反田川の堤防などの草刈りや空き缶拾いを実施します。けがのないように作業して下さい」と挨拶。続いて、國料修一副理事長が作業内容や注意事項などを説明した後早速、作業区域へと向かった。

作業は、バックホウに取付けた「チッパー」や草刈機で堤防に生い茂った雑草を除草し、長靴を履いて川の中に入り空き缶やビニール、発泡スチロールなどのごみ拾いを行い、午前中かかって予定区域の作業を終了した。

上野理事長は、バックホウを操作する手を休め「子供達が水辺に下りる所もないので、除草して下りやすくしたいが、計画されている親水護岸が早期実施されると、もっと安全に遊べるのだが」と語った。

購読料のお支払いは
お手軽で便利な
自動振替で
鹿児島建設新聞
099-227-5100へ

24時間 迅速な作業と適正価格でまごころサービス
エレベータ・エスカレーター
立体駐車場全般 保守点検専門
(株)日本エレベータ
本社 鹿児島市下荒田1-20-6 TEL(099)257-91
FAX(099)251-94
営業所 鹿児島・熊本・大分・福岡・広島

“真心とほほ笑みと”をモットーに心より御奉仕致します。
南日本家具工芸株式会社
婚礼家具，造作家具，増改築，ジュータン
カーテン，他，家具総合卸
鹿児島市東開町13－30
TEL (099)269-7111
FAX (099)268-0385