無事故祈り安全祈願祭

鹿児島市 武岡台土地区画整理事業

総事業費 約11.6億円 117区画410人計画

鎌入れの儀を行う岩元副理事長
＝鹿児島市小野町の現地で

鹿児島市武岡台土地区画整理組合（立山明人理事長）は27日、鹿児島市小野町の現地で武岡台土地区画整理事業安全祈願祭を行い、市議会議員や同組合員、施工業者らが出席して、安全施工と無事完成を祈った。

祈願祭では、祝詞奏上などに続き、鎌入れの儀を岩元孝一同組合副理事長、鍬入れの儀を施工者を代表して㈱植村建設の植村宏社長がそれぞれ力強く行った。続いて、岩元副理事長、上門秀彦鹿児島市議らが玉串を捧げ、工期中の無事故無災害を祈願した。

直会では、施主側を代表して岩元副理事長が「地域住民の生活環境に気を配りながら、無事故無災害で作業を行っていただきたい」と挨拶。また、施工者を代表して植村社長が「長年培った技術力を駆使して責任施工をまっとうしたい」と決意を語った。

同土地区画整理事業は、保留人口フレーム第2次解除に伴い、県都市計画審議会の答申を受け、8月31日に市街化区域に編入されたもので、鹿児島市小野町の5.9haの区域に117区画410人を計画。住宅地は約2.4ha、店舗が約0.11haとなる。総事業費は約11億6,581万円。

設計は地産プランニング㈱、施工は植村建設・植村組・森山㈱組JVが担当。

同施工地区は埋立地である為、ボーリングによるコンクリートミルク注入を行い、地盤の強化改良工事を実施する。工期は14年12月まで。

充実した設備で安心感

アートボックス Fステージ南宮崎

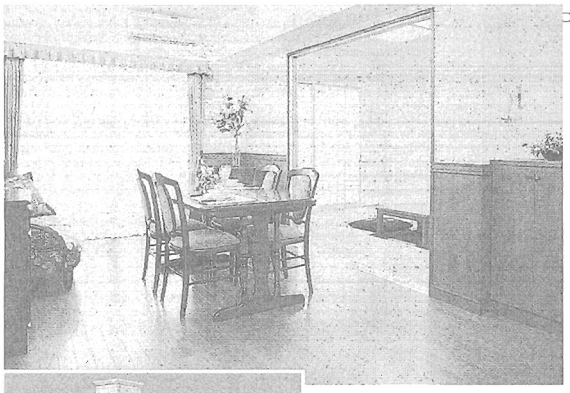

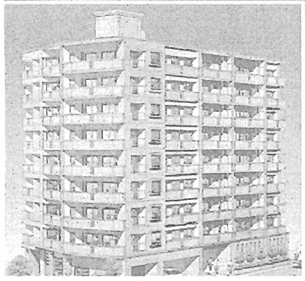

同住宅は、1階部に駐車場を設け、2階から上部各屋の設備に最新の機能を備え、開放感あふれる空間づくりと高級感と落ちつきのある部屋、家づくりを基本コンセプトに細部まで工夫がうかがえる。

内部は、住む人の安心とよりよい暮らしをサポートする設備仕様で安全をガードするモニター付オートロックシステムやバリアフリーなどにも対応した造りとなっている。

また、地震時管制運転や停電時自動着床装置付のエレベーターを採用している。

このほか、リビングの明るさにも配慮し、リビングダイニングなどにも最新の工法を採用。バリアフリータイプの浴室、ワイドで収納力重視の洗面化粧台、マルチメディア時代を先取りし全室に装備している。

また、高級感と温かみのある外装壁と、設備の充実で住む人に安心感を与えた内部がバランス良く調和した設計となっている。

外装壁は高級感と温かみを

▽用途＝共同住宅
▽工事名＝Fステージ南宮崎
▽取扱企業＝㈱富士開発

集成材加工施設が完成

隼人木材加工センター 林業振興の拡大期待

施工者表彰や記念講演も

県森林組合連合会の隼人木材加工センター集成材加工施設がこのほど完成、26日、姶良郡隼人町真孝の現地で林野庁、県、隼人町の関係者ら約250人が出席して盛大に竣工式が開かれた。式典では建設工事に携わった設計、施工、機械設置業者への感謝状の贈呈があったほか、集成材や木材のプレカット加工にいち早く着目し、また全国の神社仏閣の製材・納材から設計・施工までを手がけている㈱青木國工務店の青木國氏による「木材産業これでいいのか」と題して記念講演もあった。

冒頭、井上吉夫県森連会長が「国産木材の需要拡大を図るにはその利用方法がなければならない。この2、3年厳しいだろうが、早く事業を軌道に乗せ、県内外に利用してもらわなければならない。この工場が本県のみならず日本の林業振興へと広がっていくことを念願する」と挨拶。続いて、佐藤憲雄林野庁経営課長（代理）、中村治人県農林水産部長（代理）、津田和操隼人町長らが祝辞を寄せた。

同施設は、構造用・ラミナー用集成材工場で最大7m×450mまで加工が可能。計画では県内外で1000m³立方mの供給を見込む。高温蒸気タイプ4基、低温除湿タイプ2基の乾燥機、7軸/6軸モルダー2基、グレーディング装置等の最新設備を整備。また120㎡×120㎡の住宅用部材で100m×22mの大空間を構築するなど木造技術面からも内外の注目を集めた。

設計は鹿児島大学建築学科・サウルス建築設計事務所（宇都博徳氏）、構造設計は皆川洋一鹿児島大学教授。施工は㈱佐々木組（現場代理人・道辻拓朗氏）が担当した。W造平屋建て、主スパン22m。延べ床面積2400・56平方m。

青木氏は講演で「木材産業は不況というが、本当だろうか。これはなべくして、なるようになった当たり前の結果ではないか。産業といえるのかも疑問だ」と前置きして、「日本の杉は10億立方mから12億立方mある。杉は1年間で4%から5%育つ。毎年5000万立方m以上増えている計算だ。これに対して900万立方mしか使われていない。使う人も切る人もいないからだ。山を見直し、山を手入れする人たちを地域全体で評価し、子供の頃から木に親しめる環境をつくることが大切だ。とりあえず家の中の机や椅子を国産材で揃えることから始めることだ」などと話した。

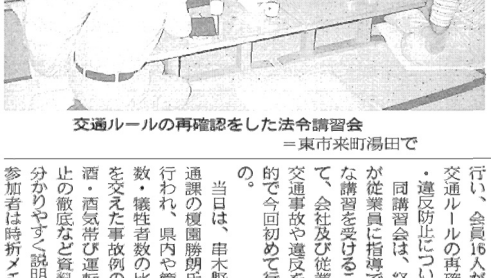

交通ルールの再確認をした法令講習会
＝東市来町湯田で

東市来建栄会交通法令講習会

経営者の意識改革を

事故・違反ゼロを目指す

東市来建栄会（会長・平原次巳㈲平原建設社長、16社）は20日、日置郡東市来町湯田で交通法令講習会を行い、会員16人が参加して交通ルールの再確認や事故・違反防止について学んだ。

同講習会は、経営者自らが従業員に指導できるような講習を受けることによって、会社及び従業員個々の交通事故や違反をなくす目的で今回初めて行われたもの。

当日は、串木野警察署交通課の榎園勝朗氏を迎えて行われ、県内や管内の事故数・犠牲者数の比較、実例を交えた事故例の報告、飲酒・酒気帯び運転の絶対禁止の徹底など資料をもとに分かりやすく説明がなされ、参加者は時折メモを取るなど真剣に聴き入っていた。

平原会長は「交通事故や違反を減少させるためには、我々企業のトップが撲滅に対する意識改革が必要。この講習会を機に、従業員にも周知徹底し、違反・事故ゼロを目指したい」と抱負を語った。

鹿児島県森林組合連合会
隼人木材加工センター集成材加工施設竣工

井上会長から関係者に感謝状が贈られた。竣工式典で（上）工場内は林立する開放的で明るい集成材加工場

SPACE HOUSE が鹿児島に
スペースハウス
新登場
・簡単、スピーディーな作業
・安全性、快適性を重視
・コンセント、照明・換気扇付
・運搬時のコストダウン化
ハウス事業部
鹿児島支店
鹿児島市永吉町（アリーナ近く）
☎（099）250-5060番
FAX（099）285-5999番
串木野支店
串木野市きつま山（R3号線沿）
☎（0996）32-2839番
FAX（0996）32-4156番
スペースハウス「エクストラ」
販売・リース 県下総代理店
中央仮設株式会社
☎（099）229-5900