117区画の「武岡ＮＴ」完成

鹿児島市 武岡台区画整理竣工式

鹿児島市武岡台土地区画整理組合（立山明人理事長）は30日、同市小野町で造成工事竣工式を行った。区画整理事業で実施した同工事は施行区域約5㌶、計画戸数117戸の「武岡ニュータウン」となる。

竣工式には、同組合、地権者、工事関係者らが出席。造成工事竣工神事では立山理事長、施工業者ＪＶの植村宏植村建設㈱社長、植村久㈱植村組社長、森山一行森山㈱組社長らが玉串を捧げ、無事竣工を感謝し、事業の安泰を祈った。

竣工式典で挨拶に立った立山理事長は「造成は特殊工事でしたが、施工の3社ＪＶは地盤改良、長大法面擁壁等について豊かな経験と高度な技術を駆使し、無事故・無災害で立派な宅地を造成して頂きました。当団地が、新たな入居者の生活の拠点として発展することを祈念します」と挨拶した。

武岡ニュータウンは総事業費約12億5000万円で、公共施設として公園（約3006㎡）、街路（W6－11m、L約1085m）、公共下水道を接続、宅地等を建築中である。

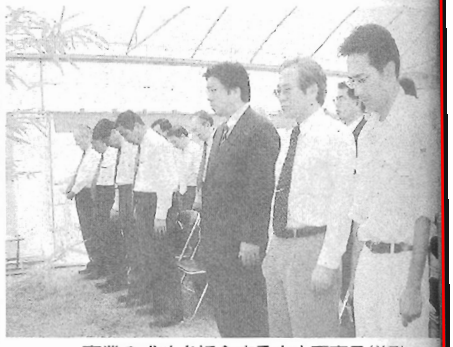

事業の成功を祈念する立山理事長（前列右から3人目）ら＝鹿児島市小野町で

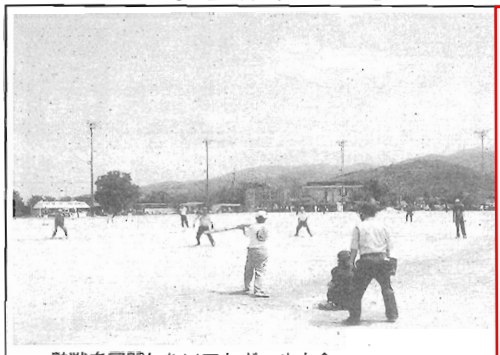

熱戦を展開したソフトボール大会＝出水市の総合グラウンドで

県建設業協会出水支部ソフトボール

門田建設が初優勝

県建設業協会出水支部（桑木行喜支部長）は30日、出水市の市営総合グラウンドで恒例のソフトボール大会を開き、参加23チームで熱戦を繰り広げた結果、門田建設が初優勝した。

大会は、初めに桑木支部長が「青年部各位および公式審判員の協力を頂き恒例の大会が開催できることに感謝します。昨夜の雨も皆さんの熱意で青空に変わりました、日中は高温になる事が予想されますので水分補給もしながら、くれぐれもけがのないようにプレーし、仕事を忘れて大いに親睦を深め、明日への活力を養って下さい」と挨拶。

引き続き、昨年優勝の野村建設工業から優勝旗が返還され、慶越組の代表が「日頃鍛えた土方の体力で優勝目指して頑張ります」と選手宣誓を行って4パートに分かれて開幕した。

試合は、10人制のスローピッチ投法で、1チーム2試合のリーグ戦を行い、各パート上位2チームの計8チームで決勝トーナメントの熱戦を繰り広げ、回を重ねるごとに日差しが強くなり、炎天には慣れている猛者連も汗だくになりながら悪戦苦闘し、走者一掃のホームランありエラーありの好プレー・珍プレー続出で、応援席からの舌戦もすさまじく爆笑の連続だった。決勝戦は、昨年優勝の野村建設工業が連覇を狙って門田建設との優勝戦に臨んだが、勢いに乗る門田建設が6－0で初優勝した。

主な成績は次の通り

優勝＝㈱門田建設▽準優勝＝野村建設工業㈱▽3位＝㈱桑木組▽4位＝㈱小田原建設

西回り自動車道 安全協議会が参加

そろいのハッピで踊り披露

串木野さのさ祭

「串木野さのさ祭り市中流し踊り」が27日、串木野市の商店街の通り一帯で盛大に行われ、南九州西回り自動車道安全協議会の延べ61社（102人）も参加してそろいのハッピで串木野さのさ節、ハンヤ節、オハラ節のリズムに乗って約3時間踊りを披露した。

同日は、55団体から総勢2848人が参加。田りに色とりどりのハッピや浴衣に身を包んだ踊りがスタート。建設業界からも多数の団体、企業が参加した。

このうち、南九州西回り自動車道の工事を担当している業者らで構成する安全協議会では、老若男女の会員ら102人で踊り連を編成し参加。そろいのハッピに身を包み、これまで重ねてきた練習の成果を発揮。沿道にあふれるたくさんの見物客を前に、鹿児島の秋の夜を楽しみむとともに、串木野さのさ節、ハンヤ節、オハラ節のリズムに乗って約3時間、踊りを披露した。

同協議会の踊り連の代表を務めた鹿大丸建設㈱の園田雄樹さんは「日頃、工事で住民の方々に迷惑を掛けていることから、少しでも地域を盛り上げたいと参加しました。踊る前は業者が多くまとめるのが大変と思いましたが、実際に踊りの練習等を行っていると業者間の交流（つながり）もでき、楽しい一時を過ごせました」と感想を語った。

参加業者は次の通り。

阿久根建設㈱ ㈱植村組 住友金属工業㈱ 日本鋼管㈱ 三井住友建設㈱ 吉留建設産業㈱ コーアツ工業㈱ ㈱ビーエス三菱 丸福建設㈱ ㈱鎌田建設㈱ ㈱久保工務店 植村建設㈱ 日本鋪道㈱ 西日本興業㈱ 西日本土木㈱ 国土道路㈱ リー チ開発 森山土木㈱ 昭和コンクリート工業㈱ コーアツ工業㈱ ㈱北原組 ㈱古川組 萩原建設㈱ 駒井鉄工㈱ ㈱森山組 ㈱南生建設㈱ 市比野建設㈱ 新川組 三菱建設㈱ 金門電気㈱ 南栄電気㈱ ミゾタ ヤ

記念写真に納まる参加者（上）と大勢の見物客を前に、堂々とした踊りを披露する参加者＝串木野市の現地で

スズキハウス販売南九州

先着10人 無料モニターを募集

「光触媒」コーティング事業開始

スズキハウス販売南九州は、7月から新規に「光触媒」コーティング事業を開始、シックハウスやアトピー、タバコ・ペット臭などに困っている顧客のニーズに対応し、それぞれの悩みに応じて光触媒を選定し健康で環境にやさしい提案を行っている。

光触媒は、酸化チタンと光のエネルギーで有機化合物を分解し防汚、脱臭、抗菌効果を発揮する。酸化チタンのコーティングに紫外線（太陽光、蛍光灯）があたるとエネルギーを吸収、活性酸素が発生し周辺の有機物を酸化分解させタバコの悪臭等も分解する。これによってコーティング面に付着した汚れやにおいの成分や菌などを浄化し、防汚、脱臭、抗菌等の優れた効果をもたらす。

同社では、一般住宅や高齢者向け住宅、公共施設、学校、病院、レストラン、老人ホーム、保育園など幅広い分野で室内の空気を清浄できる。顧客のニーズに対応して光触媒を選定し低価格で提案していく。また、病院などの院内感染防止等にも期待が持てる優れもの。

なお、同社では現在、先着10人に無料モニターを実施している。

問い合わせは、スズキハウス販売南九州（☎0995・67・8771 FAX67・8772）、担当・山田氏まで。

生産合理化。物流能率化
過積載防止 企業信用向上!!
データ処理システム（ごみ処理関連）

構成
①載台部：MLC-3DN（埋込型）
②制御部：SP-300Fデータ処理システム
③操作ターミナル：CU-300（KL-D1000付）
④伝票プリンタ：TP-31K
⑤集計プリンタ：VP-
⑥信号灯
⑦遮断機
⑧自動料金収

販売・据付・改造・修理・代検査・保守アフター完備
吉松計器㈱ 大型ハカリ
鹿児島市新屋敷町3－28
☎(099) 222-1210(代) FAX(099)222-

マグチ㈱ ㈱渡辺組 丸紅建設㈱ 森建設㈱ 徳潮建設㈱ 桑木組・丸久建設ＪＶ 坂本建設㈱ 大坪建設㈱ 田代組 ㈱加覧組 ㈱錦江建設㈱ 鹿大丸建設 今別府産業㈱ 伸和建設㈱ 進和總業㈱ 東興建設㈱ ㈱カ工業 ネギー産業 有迫組㈱ 福地建設㈱