更なる組合発展を祈念

節目の年を盛大に祝う

県防水工事業協同組合（上別府満理事長）は19日、鹿児島市のパレスイン鹿児島で創立20周年記念式典を開き、今後の更なる組合の発展を祈念すると共に節目の年を盛大に祝った。

式典には、組合員や来賓ら約80人が出席。初めに上別府理事長が、昭和57年8月1日の組合設立以来、防水工事や外壁調査・改修等を事業として着実に実績を重ねてきたことを説明し、「非常に厳しい経営環境だが、防水や外壁改修のマーケットは膨大だ。また、今後は高品質・高耐久の建物のもと、施工能力の向上と労働災害の絶滅に努めてまいりたい」と挨拶。

創立20周年を迎えられたのも皆様のご尽力の賜物――と挨拶する上別府理事長＝鹿児島市のパレスイン鹿児島で

続いて、各種表彰の後、20周年記念事業として上別府理事長から西小野昭雄鹿児島市社会福祉協議会長に寄付金を贈呈。また、来賓の守真和弘県土木部建築技監（須賀龍郎県知事代理）、野間孫一郎鹿児島市建設局建築部長（赤崎義則市長代理）、森山裕参議院議員が「貴組合の社会資本整備に対する貢献は計り知れない。これからも皆様方の高い技術力に大きな期待をしている」などと祝辞を述べた。

この後は、祝賀会に移り、顧問の中島蔵人鹿児島市議会議員の音頭で乾杯、出席者は昔話に花を咲かせながら、杯を酌み交わしていた。

表彰者は次の通り。

特別功労賞＝上別府満（㈱上別府工務所）今村千森（㈱協和建装）原田毅（㈱南防）山下司（㈲司防水工業）東秀見（同）台場強志（同）井尻吉隆（同）高田政和（同）廻美智子（㈱鹿児島防水工業）森永正博（㈲森永工業）森永正和（同）小桜光一（㈲大栄工業）村山千代子（㈱ムラヤマ）橋野修（同）濵田洋（㈲サツマ工業）上山芳次（㈲ハヤト工業）畠中清信（㈱上別府工務所）原田一男（同）▽同15年以上＝持増春夫（㈲ハヤト工業）小田順子（トーアシール㈲）榎本文徳（同）森永剛（同）坂野昭彦（㈱ムラヤマ）宇野重美（同）篠原世津男（同）田辺和代（㈲森水工業）森永美春子（同）石原信雄（同）日高久和（同）山崎真一（㈱山崎商会）山崎美智子（同）五百路孝憲（㈱ジュシカ）浜元光司（同）幸野洋二（㈱南防）東勝男（同）有馬春信（同）金井淳三（㈱高千穂建材）芝正八郎（㈱北原建材商会）篠原節男（同）油田洋子（㈲大栄商会）畠中清美（同）石原勝美（同）有村勇一（同）増尾孝光（同）塚田正人（同）吉野幸治（㈱ジュシカ）松原清久（同）中原義照（㈱北原建材商会）山下洋司（㈱南防）坂元幸二郎（同）中村浩孝（㈱ムラヤマ）駒方久男（㈱山崎商会）畠中清美（同）石原勝美（同）有村勇一（同）松本忠彦（同）上山孝（同）赤星岳（同）柴田玉代（㈱ダイヤモンド止水接着工業）三橋正人（㈲大徳防水）久米定幸（同）

県防水工事業協組創立20周年式典

県地質調査業協組総会

技術向上へ各種講習会

再宇都理事選長 建設CALS研究も

県地質調査業協同組合（宇都忠良理事長）は19日、鹿児島市のパレスイン鹿児島で13年度通常総会を開き、経営の健全化、技術向上を踏まえた各種講習会、技術者に即した研修会の開催等を柱とする新年度事業計画を可決承認したほか、任期満了に伴う役員改選では、宇都理事長を再選した。

総会冒頭、宇都理事長は「新世紀の門出を迎え、当業界は益々厳しい状況を強いられると思う。小泉新政権の〝聖域なき構造改革〟の波が、建設関連業に与える影響が危惧される状態であるが、このような時こそ組合員が一致協力して、事業を推進していかねばならない」と挨拶。

続いて、西幸男氏（㈱植村地質コンサルタンツ）を議長に選出して審議に入り、12年度事業報告、13年度事業計画・収支予算案等が審議され、執行部原案通り可決承認した。

新年度事業計画は、①発注機関への陳情活動②高圧孔内水平載荷試験機・電気探査装置の共同利用による効率化③地質調査技士、ボーリングマシン運転等の受験講習会の開催④建設CALS、ISO9000シリーズに対する研究―など。

なお、同日は鹿児島郡吉田町のゴールデンパームカントリークラブでゴルフ大会も行われ、梅雨明けの空のもと、参加者らはプレーを満喫した。

新役員とゴルフの成績は次の通り。

【新役員】理事長＝宇都忠良（㈱アーステクノ）▽専務理事＝川崎修（川崎技術開発㈱）▽理事＝田中義人（㈱山元地質）松元泰則（㈱豊正技建コンサルタント）今村貴（㈱日本ジオテック）岩田秀樹（アジアテック㈱）▽監事＝藤園昭男（新栄地質㈱）竹元幹生（南九地質㈱）

【ゴルフ成績】優勝＝出口久善（㈱アーステクノ）▽準優勝＝藤村忠三（㈱九大地質コンサルタント）ネット75・2▽ニアピン賞＝藤村忠三▽ドラコン賞＝谷山誠（㈱山元地質）藤村忠三

組合員が協力して事業推進することが必要――と語る宇都理事長＝鹿児島市のパレスイン鹿児島で

江藤建設工業安全大会

安全第一主義を徹底

3大災害絶滅や交通労災防止

㈱江藤建設工業（江藤正幸社長）と同社の安全協力会（会長・山添岩夫㈲三輝産業社長）は19日、鹿児島市のベイサイドガーデンで13年度安全大会を開き、社員並びに協力会の事業者ら約100人が出席して「急ぐな 慣れるな 見過ごすな」をスローガンに向こう1年間の無事故無災害を誓い合った。

安全大会の冒頭、江藤社長は「創業以来、1件の事故もなく22年が経過したが、常に潜在的危険が潜んでいることを忘れてはいけない。統計を見ても、毎年同じような事故が繰り返されている中、我々としては今後も、ゼロ災害へ全員参加」を呼び掛け、労災ゼロを目指そうと呼びかけた。

続いて、安全表彰が行われた後、荒川和彦同社工事部長が、安全第一という不変の理念のもとに、一致協力して3大災害の絶滅及び交通労災の防止を目指す―を重点目標に置いた安全衛生管理方針を説明。解体部の江藤誠治さんを代表に、出席者全員で安全宣言を力強く誓い上げ、一致団結して災害ゼロに挑戦することを誓った。

また、安全大会終了後は、横馬場国重鹿児島市中央消防署中央本署隊長による、建設現場や解体現場における火災予防、安全管理方法などについて講演が行われた。

表彰者は次の通り。

社長賞＝竹山征男（㈱江藤建設工業）吉崎通（吉崎工務店）▽特別表彰＝鳥取西部地震復旧施工班（住友生命鹿児島支店解体工事施工班）

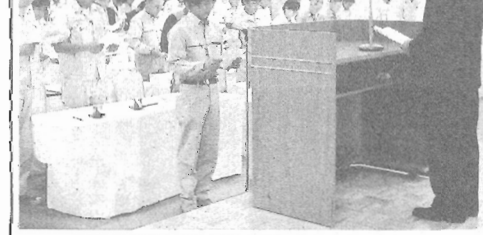
災害ゼロに挑戦することを誓った大会＝鹿児島市のベイサイドガーデンで

13年度通常総会

共同購買の推進等柱に

上別府理事長を再選

なお、記念式典に先立ち、13年度通常総会も同所で開き、共同購買の推進や組合保証制度の継続等を柱とする新年度事業計画は、①共同購買事業の推進②組合検査の実施及び追跡・事前調査の実施③組合保証制度の改正―などを盛り込んだ。

総会では、議長に山崎洋氏（㈱山崎商会）を選出し、12年度事業・決算、13年度事業計画・予算案などを審議、全会一致で可決承認した。

新年度事業計画は、①共同購買事業の推進②組合検査の実施及び追跡・事前調査の実施③組合保証制度の継続―などを柱とする。

理事長＝上別府満（㈱上別府工務所）▽専務理事＝山崎洋（㈱山崎商会）▽理事＝山下司（㈲司防水工業）溝口隆志（南日防水工業㈱）山本恵（㈲ダイヤモンド技建）本村吉秀（㈲大徳防水）村山伸（㈱ムラヤマ）▽監事＝濱田秀則（㈲サツマ工業）

新役員は次の通り。

無騒動・無粉塵
● 鋼矢板圧入引抜工事
● コンクリート矢板・広幅鋼矢板圧入工事
油圧式超高周波鋼矢板打抜工事（在庫多数）
土木工事一式
各種土留工事
クレーン作業全般
NAMORI
稲森クレーン建設㈱
〒891-0104 鹿児島市山田町416－4
☎(099)265-6651 FAX(099)265-6780

砂り工事の御用命は
砂 ㈲姶良ハツリ工業
鹿児島県知事許可(般－13)第13295号
姶良郡姶良町平松2602 ☎・FAX(0995)66-3289

吉田行政書士事務所
法務大臣認定ADR(裁判外紛争解決手続)代理業
行政書士法業申請手続代理業
吉田義則
鹿児島県行政書士会員
事務所 〒892-0825 鹿児島市大黒町4番11号
TEL(099)239-1227 FAX(099)225-